パウダーコーティング

2026年 秋季号
Vol.26 No.4



パウダーコーティング
2026 年秋季号

トピックス
AI・ロボットと HIPAX を活用した表面検査システム
不良検出から原因分析・工程改善へつなぐ、塗装工場 DX の実装と展開 …… 7
小田倉久視
塗料・塗装設備展（コーティングジャパン）東京展 出展レポート …… 12
魚谷　英未
TIGER Drylac Japan、次なる成長ステージへ …… 17
ヴァイス彩夏

＜組合だより＞
お知らせ（今後の組合イベント）…… 25

後付 …… 26

編集委員会
編集委員長　柳田　建三（旭サナック㈱）
編集委員　桜井　智洋（コーティングメディア）
八田　崇史（日本ペイント・インダストリアルコーティングス㈱）
吉田　誠二（日本パーカライジング㈱）
アドバイザー　福田　良介（IPCO）
＊委員長以外は 50 音順

制作・進行：パウダーコーティング誌 制作部　舘野

掲載広告目次

株式会社ケツト科学研究所 ―― 1
AGC 株式会社 ―― 2
久保孝ペイント株式会社 ―― 3
グラコ株式会社 ―― 3
日本ペイント・インダストリアルコーティングス株式会社 ―― 4
ロックペイント株式会社 ―― 4
ナトコ株式会社 ―― 5
旭サナック株式会社 ―― 6
一般財団法人日本エルピーガス機器検査協会 ―― 6
株式会社三王 ―― 20
株式会社板通 ―― 21
横浜化成株式会社 ―― 21
株式会社明希 ―― 22
城南コーテック株式会社 ―― 22
株式会社アック ―― 22
筒井工業株式会社 ―― 23
大日本塗料株式会社 ―― 23
パーカーエンジニアリング株式会社 ―― 24

NEW **膜厚計L-500**

測定、統計、プリントアウト。その場で完結。



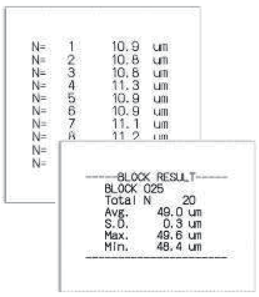

■ **印字例**
測定結果や統計計算結果を即時に印刷できます。



■ **測定例**
手持ちでも平置きでも測定しやすい形状です。

- 高精度・多機能なプリンタ搭載器
- 検量線メモリと調整データ搭載の新型プローブ
- 調整方法などを対話形式で表示する大型ディスプレイ搭載
- 統計計算機能内蔵（ブロック統計・グループ統計／測定回数・平均値・標準偏差・最大値・最小値）
- 上下限アラーム、連続／ホールド測定ほか、多くの機能を搭載

スペック詳細や使い方動画などは、コチラ →

Kett

株式会社ケツト科学研究所
東京本社　〒143-8507　東京都大田区南馬込1-8-1
西日本支店／北海道営業所／東北営業所／東海営業所／九州営業所
URL: https://www.kett.co.jp/ E-mail: sales@kett.co.jp

AGC

ECO

ここからはじまるECO

塗料用フッ素樹脂粉体

実績と信頼

LUMIFLON®



AGC化学品カンパニー
AGC株式会社
100-8405 東京都千代田区丸の内1−5−1 新丸の内ビルディング　Tel 03-3218-5040　Fax 03-3218-7843　URL http://www.lumiflon.com

SINCE 1967
KING of Powder

NISSIN Powder

国産初の
静電塗装用粉体塗料。
各種産業分野でいち早く
環境保護、省資源化に貢献。

ニッシン パウダー
粉体塗料カラーカードシステム
粉体色見本帳による
受注システム



豊富な塗色を常備在庫
ニッシン パウダー
(ソリッド色) 182色
ニッシン パウダーコートS
(特殊模様塗料) 20色
合計202色
1カートン(15kg)よりオーダーOK

コンパクトで使いやすく、
模様見本を含め全色掲載

久保寿ペイント株式会社
本社・工場：〒533-0031 大阪市東淀川区西淡路3丁目15番27号 TEL(06)6815-3111 FAX(06)6323-5881
関東営業所 TEL(048)660-1200 FAX(048)660-1202
名古屋営業所 TEL(052)261-1125 FAX(052)261-1135
九州営業所 TEL(092)411-7011 FAX(092)411-7041
http://www.kuboko.co.jp

JCQA
ISO 9001, ISO 14001
JCQA-0477
JCQA-E-0268

自動ガン OptiGun GA03



これまでに類のない驚異的な塗装性能
塗料の大幅削減を約束
際立った定量供給を実現
安定した塗装品質を提供
内面自動塗装の世界を変える

GA03用ポンプ
OptiSpray AP01

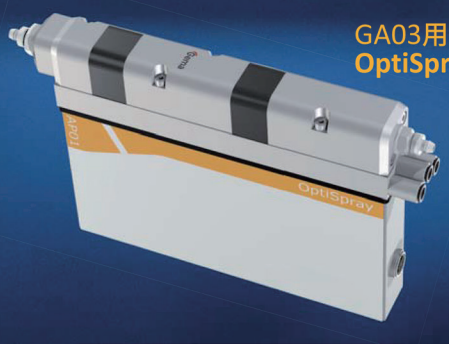

Gema

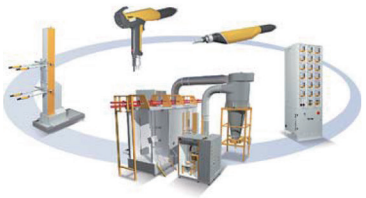

http://www.gemapowdercoating.com

GRACO
グラコ 株式会社
ゲマ事業部
〒224-0025 横浜市都筑区早渕1-27-12
TEL:045-593-7335/FAX:045-593-7336

ULTICOLOR

1Kg からオーダーメイドできる粉体塗料

耐候性向上タイプ新発売！

超小口短納期調色粉体塗料

ビリューシア アルティー® カラー アルファ α

PERFORMANCE

経済的！ 1Kg から発注OK！

早い！ オーダー色を短納期で お届け致します
（当社通常粉体塗料よりも短納期でお届けいたします）

カラフル！ 粉体塗料を混合し お好みの色に調色できます

QUALITY

キレイ！ 超微粒子により塗膜外観に優れ、美しい仕上がり肌が得られます

エコ！ 無溶剤で環境に優しい粉体塗料 RoHS 指令対応

つよい！ 耐候性に優れています
（ビリューシア アルティーカラー対比）

Basic & New 日本ペイント・インダストリアルコーティングス株式会社

〒140−8675 東京都品川区南品川 4−1−15 TEL. 03−3740−1130

ニッペ 工業用塗料

http://nipponpaint-industrial.com/

タフロック®

超美粧性粉体塗料

第3世代 HAA 粉体塗料

つや消し性と 高平滑性の両立

▷推奨用途

デスク
ロッカー
配電盤・発電機
間仕切り
什器
照明機器
など

極めて 美粧性に優れた 艶消し外観

特に 鋼製家具用途に 適合

HAA系

ヤニレスで 炉の汚染が 極めて小さい

エネルギー コスト／CO_2 削減

ブリッジ抑制

付き回り性に 優れる

オーバーベークしても 色差・光沢の 影響が小さい



超美粧性 粉体塗料

従来品

詳しい使用方法等については、最寄りの営業所へお問い合わせください。

ROCK ロックペイント株式会社

東京営業部／〒136-0076／東京都江東区南砂2丁目37番2号
TEL (03)3640-6000 FAX (03)3640-9000
大阪営業部／〒555-0033／大阪市西淀川区姫島3丁目1番47号
TEL (06)6473-1650 FAX (06)6473-1000
ロックペイントのホームページ http://www.rockpaint.co.jp

粉体塗料

エコな粉、ええコナ

エコナ®

1ケースからの少量・短納期を実現
特長ある品種

■薄膜・高平滑タイプ
■低温硬化タイプ
■ヤニ臭改善型（PRTR 法対応）
■高耐候性タイプ
■艶消しタイプ
■ファインレザータイプ、
　レザーサテンタイプ
■エッジカバータイプ



ユニークな発想で新しい価値を創造する®
ナトコ株式会社

〒470-0213　愛知県みよし市打越町生賀山18
営業管理　TEL 0561-32-9651　FAX 0561-32-9652
支　　店　中部（愛知）・東部（埼玉）・西部（大阪）・西南部（福岡）

デュアル電界方式静電粉体ハンドガンユニット

Eco Dual

AXR II -100DF・AXR II -100ST・AXR II -100FB
AXR II -200DF・AXR II -100ST・AXR II -100FB

豊富な
ノズルバリエーション
最適な条件で
使用可能！



新荷電方式＝デュアル電界方式
高い塗着効率と美粧仕上がりを両立

塗料使用量削減
塗料への帯電効率が高く、塗料使用量の削減、
補正量の減少、産廃量の削減も期待できます。

仕上がり性向上
高い帯電効率を保ちながらフリーイオンの発生を抑え、
平滑な仕上がり面が得られます。

作業時間の短縮
最大吐出量が約３５０ｇ／ｍｉｎとなり、
短時間でより多くの塗料を付着させることができ、
作業効率が向上します。

塗料飛散抑制
新設計のインジェクタにより、従来よりも少ないエアで
塗料を供給でき、吹き飛ばし等塗料の飛散を抑制します。

ユニットバリエーション
ご用途に合わせ選択できます
・部分流動タイプ
・撹拌ホッパタイプ
・流動タイプ

塗装FAシステム・機器の総合メーカー
旭サナック株式会社
本社・工場　愛知県尾張旭市旭前町5050番地
TEL（0561）53-1213㈹　〒488-8688

旭サナック HP
該当機種：EcoDual

ISO9001認証
JQA-2095
〔(財)日本品質保証機構〕
ISO14001認証
JQA-EM2121
〔(財)日本品質保証機構〕

Ec'Coater™ エコーター

「Eco Dual」および「Ec' Coater」は
旭サナック株式会社の登録商標です。

SDGsやBCPへの対応もISO認証で

LIA-AC は、公平・公正・迅速・丁寧・
親切な審査を心がけています。
プライバシーマークは、個人情報の
保護や運用の状況が適切である
事業者の証です。



たいせつにします プライバシー
指定機関(29)

一般財団法人日本エルピーガス機器検査協会
ISO 審査センター （ LIA-AC ）

LIA-AC

〒105-0004　東京都港区新橋 1-18-6　共栄火災ビル 7F
TEL　03-3580-3421（直通）／03-5512-7921（代表）
https://www.lia.or.jp/lia-ac/
プライバシーマークの審査についてもご相談ください。